ШАГНИ В ДОБРО С МИНИНСКИМ

ГРАЧЕВА КСЕНИЯ ВЛАДИМИРОВНА
СИЗОВА АЛИНА АЛЕКСАНДРОВНА
ЗАГРЕБИНА ПОЛИНА АЛЕКСЕЕВНА
НИКИФОРОВА МАРИЯ АЛЕКСАНДРОВНА
ЧИСТЯКОВА АННА ВАЛЕРЬЕВНА

НИЖНИЙ 800

ПРИВЯЗКА ПРОЕКТА К 800-ЛЕТИЮ НИЖНЕГО НОВГОРОДА

Просвещение

Наша миссия заключается в укреплении волонтёрского и добровольческого движения, как неотъемлемой части жизни Нижнего Новгорода.

Проект направлен не только на, как таковую, помощь детским домам, но и на развитие культуры взаимопомощи в целом.

ОПИСАНИЕ ПРОЕКТА

Студенты Мининского университета будут заниматься с детьми из детских домов и обучать их иностранным языкам в игровой форме, а старших воспитанников готовить к таким экзаменам, как ОГЭ и ЕГЭ. Не у всех есть материальные возможности на репетиторов и онлайн-школы, поэтому студенты Мининского университета готовы помочь и поделиться знаниями, приобретёнными в НГПУ им. Козьмы Минина.

ЦЕЛЬ ПРОЕКТА

Обучить воспитанников детских домов иностранным языкам и доказать, что вне зависимости от обстоятельств они могут достичь больших высот в учебной деятельности и вступить в дружную семью Мининского университета

ЦЕЛЬ ПРОЕКТА

Оказание помощи детям из детских домов в изучении иностранных языков.

Подготовить к сдаче ЕГЭ и ОГЭ

Повысить уровень успеваемости

Культурное воспитание детей

Привлечение абитуриентов Мининского университета

ЗАДАЧИ ПРОЕКТА

- ✓ Заинтересовать и вовлечь детей из детских домов в изучение иностранных языков.
- ✓ Обучение детей иностранным языкам с применением средств современных технологий.
- ✓ Организация тематических вечеров (национальные праздники изучаемого языка) и знакомство детей с культурой разных стран.
- ✓ Установка «боксов» для сбора средств в холе Мининского университета. Вся сумма из «боксов» будет перечислена детским домам.
- ✓ Привлечение старших воспитанников к поступлению в НГПУ им. Козьмы Минина.
- ✓ Снижение влияния «улицы» на воспитанников детских домов посредством обучения

НАСЛЕДИЕ ПРОЕКТА

- ✓ Рост уровня успеваемости
- ✓ Владение языком на уровне Pre-Intermediate и Intermediate
- ✓ Вовлечение в жизнь Мининского университета
- ✓ Снижение уровня хулиганства
- ✓ Увеличение числа абитуриентов

МАСШТАБИРОВАНИЕ ПРОЕКТА

Пилотная группа

↓

Конкретный детский дом

↓

Район

↓

Нижегородская область

При положительных результатах

ПРОДВИЖЕНИЕ ПРОЕКТА

- ✓ Социальные сети
- ✓ Сайт Мининского университета
- ✓ Рассылка предложений в детские дома

ПАРТНЕРЫ ПРОЕКТА

ФЕДЕРАЛЬНОЕ ГОСУДАРСТВЕННОЕ БЮДЖЕТНОЕ ОБРАЗОВАТЕЛЬНОЕ УЧРЕЖДЕНИЕ ВЫСШЕГО ОБРАЗОВАНИЯ "НИЖЕГОРОДСКИЙ ГОСУДАРСТВЕННЫЙ ПЕДАГОГИЧЕСКИЙ УНИВЕРСИТЕТ ИМЕНИ КОЗЬМЫ МИНИНА"

КОНКУРЕНТНЫЕ ПРЕИМУЩЕСТВА ПРОЕКТА

- ✓ Нет необходимости в крупном финансировании
- ✓ Актуальные знания педагогов
- ✓ Нестандартный подход к процессу обучения
- ✓ Бесплатное проведение занятий
- ✓ Индивидуальный подход к каждому

ПЛАН ПРОЕКТА

№	Этап/задача	Сроки	Результаты
1	Разработка методики обучения	2 недели	Готовый комплекс материалов для организации обучения
2	Создание предложения	1 неделя	Подробное описание предлагаемых услуг
3	Рассылка предложений	1 неделя	Ознакомление организаций с услугами
4	Набор пилотной группы и проведение занятий в ней	4 недели	Занятия в группе 7-10 человек
5	Оценка результатов	1 неделя	Выявление положительных моментов и недоработок
6	Доработка неточностей методики	1 неделя	Редактирование методики, устранение ошибок
7	Масштабирование	3-4 месяца	Развитие на уровне области

СМЕТА ПРОЕКТА

№	Наименование расходов	Стоимость (руб.)	Количество (шт.)	Сумма (руб.)	Комментарий
1	Приобретение орг. техники	1. 37000 2. 5000 3. 2000	1 1 1	44000	1. Ноутбук 2. Принтер 3. Картридж
2	Приобретение расходных материалов	1. 350 2. 35 3. 200	3 10 4	2200	1. Упаковка бумаги 2. Ручки 3. Упаковка маркеров
3	Оплата проезда педагогов до детского дома (на год)	30	600	18000	На команду преподавателей из 5 человек в обе стороны на год, если занятия проводятся 1 раз в неделю.
			ИТОГО	64200	

КОМАНДА ПРОЕКТА

Грачева Ксения Владимировна

Сизова Алина Александровна

Загребина Полина Алексеевна

Никифорова Мария Александровна

Чистякова Анна Валерьевна

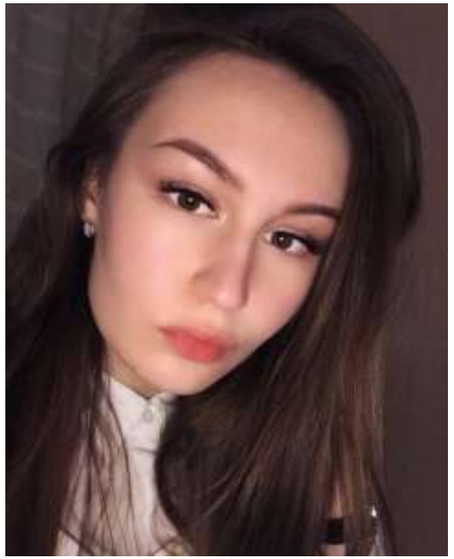

ОБЩАЯ ИНФОРМАЦИЯ ПО ПРОЕКТУ

Название проекта: Шагни в добро с Мининским

Авторы:
Грачева Ксения Владимировна
Сизова Алина Александровна
Загребина Полина Алексеевна
Никифорова Мария Александровна
Чистякова Анна Валерьевна

Масштаб: Региональный

Стадия реализации: создание предложения

Сроки реализации: 6 месяцев

Бюджет проекта: 64 200 рублей

Показатели:
Уровень образования
Количество поступивших в Мининский
Уровень сдачи ЕГЭ и ОГЭ